



SELARL ASTRUC - VALLON
Commissaires de Justice Associées

1 Rue Varanfrain - 05700 SERRES

Tel : 04.92.67.04.80 - Fax : 04.92.67.06.47- contact@huissier05.fr

PV D'INVENTAIRE SUR LIQUIDATION JUDICIAIRE

L'AN DEUX MILLE VINGT SIX , ET LE VINGT MAI À HUIT HEURES TRENTE

Je soussignée, Maître Julie ASTRUC, membre de la SELARL ASTRUC-VALLON, Commissaires de Justice Associées près le Tribunal Judiciaire de Gap, en résidence de (05700) SERRES, 1 Rue Varanfrain,

AGISSANT EN VERTU DE :

Un jugement rendu par le Tribunal de Commerce de GAP, en date du 15/04/2026 prononçant la liquidation judiciaire de la **SARL LOULAJOLITY**, immatriculée au RCS de Gap sous le n°**913 632 162**, dont le siège social est à (05130) TALLARD, 4 Chemin de la Digue,

et lequel nous a désignées aux fins de réaliser l'inventaire et la prise de la société débitrice ainsi que des garanties qui le grèvent, prévus à l'article L622-6 du Code de Commerce.

Me suis transportée ce jour, **mercredi 20 mai 2026 à 8 heures 30**, Commune de (05000) GAP, Galerie Marchande INTERMARCHE TOKORO, où là étant et en présence de Monsieur Julien VALDES, dirigeant préalablement contacté, j'ai procédé à l'inventaire des biens suivants :

MATÉRIEL D'EXPLOITATION

Caméra de surveillance CTRONICS, avec abonnement

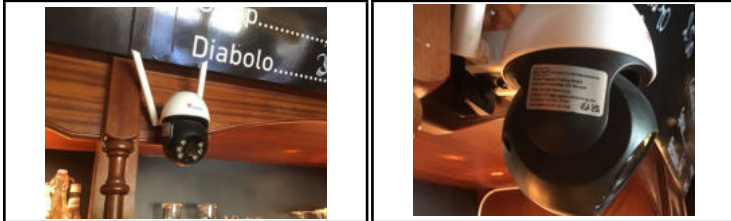

Mini four à pizza, double compartiment



Salamandre

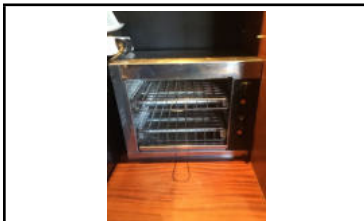

Congélateur tour BEKO

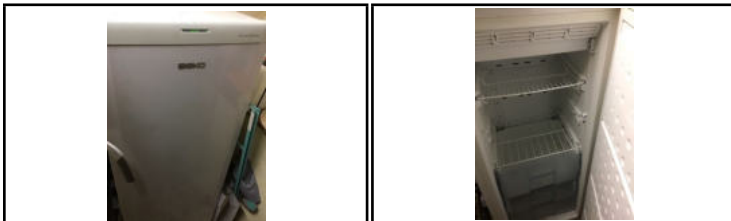

Machine à glaçons ICEMATIC



Description des biens	Valeur Réalisation
-----------------------	-----------------------

Licence IV

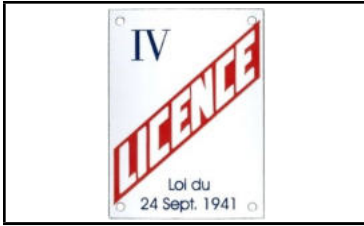

Top réfrigérateur BEKO



Système de climatisation de plafond



Top congélateur BEKO



Télévision PHILIPPS

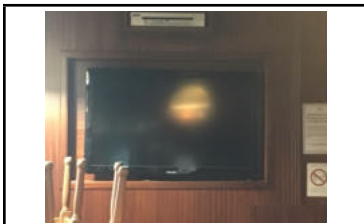

Double grill EURO BAR



Description des biens

Valeur
Réalisation

Lot de verres



Amplificateur Yamaha + 2 baffles

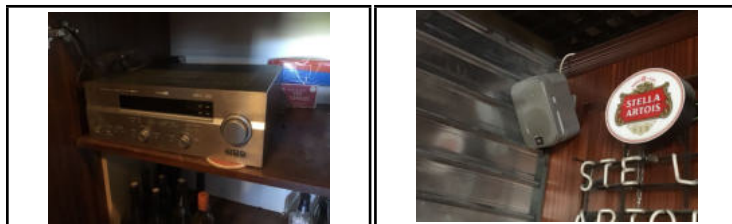

POSTE : MATÉRIEL D'EXPLOITATION

Réalisation

STOCK

Boissons alcoolisées et non alcoolisées (petite quantité)



POSTE : STOCK

Réalisation

MOBILIER

Banquettes bois assise cuir : 2 simples et 1 double

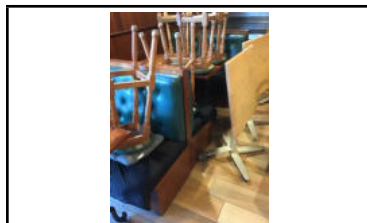

Description des biens	Valeur Réalisation
-----------------------	-----------------------

Lustres : 3 marron et 6 bleu



Terrasse extérieure : 5 tables, 4 chaises



Tabourets : 4 fer, 5 bois

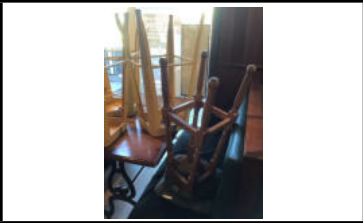

5 paravents de terrasse

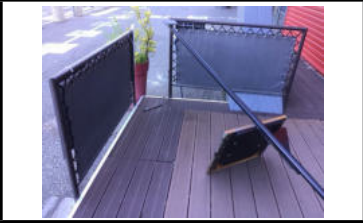

Extincteurs

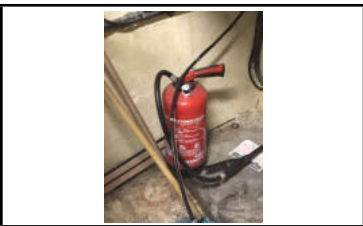

Stock de tasses à café, à thé, sous-tasses, ...



Description des biens

**Valeur
Réalisation**

3 tables 4 pers. + 6 tables 2 pers. + 7 chaises en bois assise cuir + 4 banquettes fixées



POSTE : MOBILIER

Réalisation

IMMEUBLE PAR DESTINATION

Meuble froid sous comptoir 3 portes (enlèvement Impossible)



Meuble sous bar porte vitrée froid positif (enlèvement impossible)



Double évier inox (enlèvement Impossible)



POSTE : IMMEUBLE PAR DESTINATION

Réalisation

PROPRIÉTÉ DE TIERS

Description des biens	Valeur Réalisation
-----------------------	-----------------------

Congélateur coffre - propriété d'ALPAGEL



Lot d'accessoires - propriété de FRANCAISE DES JEUX



Machine à café et moulin à café - propriété de MONTANER PIETRINI BOISSONS



Lot de consignes - propriété de MONTANER PIETRINI BOISSONS

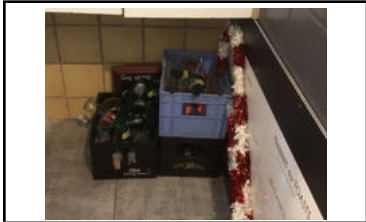

Tireuse à bière et moteur - propriété de MONTANER PIETRINI BOISSONS

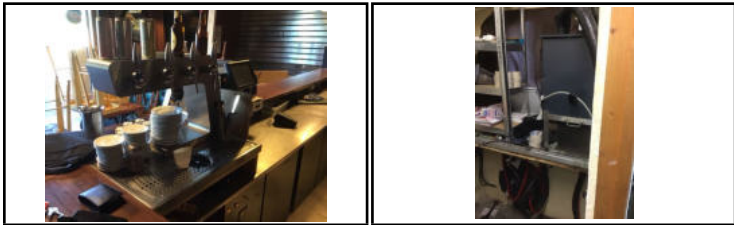

Description des biens

Valeur
Réalisation

Lave verre société - propriété de MONTANER PIETRINI BOISSONS



Caisse enregistreuse et accessoires - propriété de JPS - LOCAM



Terminal de paiement par carte bancaire - propriété de BANQUE
POPULAIRE



POSTE : PROPRIÉTÉ DE TIERS

Réalisation

Description des biens

Valeur
Réalisation

Monsieur Julien VALDES m'a déclaré qu'il s'agissait de l'ensemble des biens dépendant de l'actif de la Société.

J'ai clôturé les opérations à 9 heures 30

Et de tout ce qui précède, j'ai dressé le présent Procès-Verbal d'inventaire pour servir et faire valoir ce que de droit.

COUT DU PRESENT ACTE

Libellé	Qté	Base	Total HT	TVA	Total TTC
Honoraire Prisée à 1,488 %			39,73	7,95	47,68
Honoraire Prisée à 0,496 %			14,26	2,85	17,11
Honoraire Prisée à 0,248 %			5,95	1,19	7,14
Honoraire Prisée à 0,099 %					
Vacations 30 Minutes	5,00	22,82	114,10	22,82	136,92
Indemnité de Déplacement 8 CV	4,00	0,60	2,40	0,48	2,88
Total HT & TVA			176,45		
Total Assujetti à TVA			176,45		
Total Non Assujetti à TVA					
Total TTC					211,73

Po/ SELARL ASTRUC-VALLON
Me Julie ASTRUC

