



Althuis 05

Commissaires de Justice

Julie COMMEUREUC, Commissaire de Justice associée

Jemie SUDOLSKI, Commissaire de Justice associée

PROCES VERBAL DE CONSTAT

Compétence Hautes-Alpes, Isère, Drôme

**18 A Rue Général Colaud
Immeuble Le Mess à Briançon (05100)
04.92.20.24.11
althuis05@commissaire-justice.fr**

**LE JEUDI VINGT SIX MARS DEUX MILLE VINGT SIX A PARTIR DE
TREIZE HEURES ET CINQUANTE MINUTES**

A LA DEMANDE DE

Maître Matthieu FAUVEL, Greffier du Tribunal de Commerce de GAP – ayant ses bureaux sur la commune de GAP (05000) – Palais de Justice – Place Saint Arnoux

Lequel me remet un jugement rendu par le Tribunal de Commerce de GAP – Madame Nicole GENOT-LOISEL - lequel a prononcé la liquidation judiciaire de la SAS CHEZ KOI KOI ayant son siège social 14 Chemin des Salettes à BRIANCON (05100), rendu en date du 18 mars 2026, me désignant aux fins de réaliser l’inventaire et la prise du patrimoine du débiteur.

Elisant domicile en notre Etude,

Je soussignée, Maître Julie COMMEUREUC, Commissaire de Justice au sein de la SARL ALTHUIS 05, près le Tribunal Judiciaire de GAP (Hautes-Alpes) demeurant 18 A Rue Colaud à BRIANCON (05)

Certifie m’être transportée, sur la commune de BRIANCON (05100), 144 Route des Maisons Blanches, adresse du restaurant, afin de procéder à l’inventaire et à la prise des biens de la SAS CHEZ KOI KOI.

Là étant sur place, et en la présence de Monsieur Fabrice ALLORY, Président je procède à l’inventaire avec prise du matériel suivant :

Dans un premier temps Monsieur ALLORY m’indique que :

- Le moulin à café et la machine à SHAKER appartiennent à la société CAFES FOLLINET
- L’alarme et les caméras appartiennent à la société VERISURE
- Le TPE appartient à la CAISSE D’EPARGNE
- Deux box internet appartiennent à ORANGE



Photographie n°1.



Photographie n°2.

Rez-de-chaussée bar

N°	Quantité	Désignation
n°1	1 ex.	Comptoir pour partie froide avec rangements



Photographie n°3.



Photographie n°4.



Photographie n°5.



Photographie n°6.

N°	Quantité	Désignation
n°2	8 ex.	Tabourets hauts



Photographie n°7.

N°	Quantité	Désignation
n°3	1 ex.	Etagère



Photographie n°8.

N°	Quantité	Désignation
----	----------	-------------

n°4 1 ex. Lot de poubelles



Photographie n°9.

N°	Quantité	Désignation
----	----------	-------------

n°5 4 ex. Extincteurs

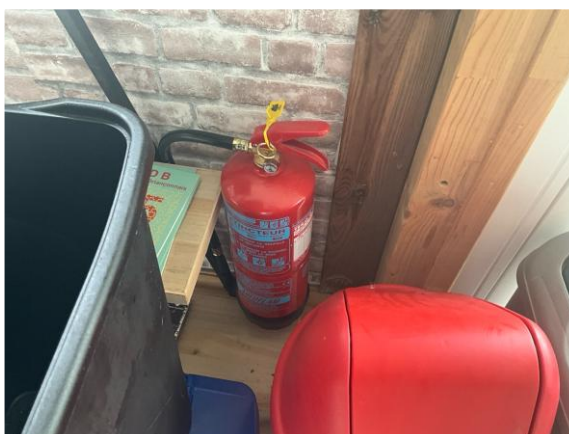

Photographie n°10.

N°	Quantité	Désignation
n°6	1 ex.	Chariot de ménage



Photographie n°11.

N°	Quantité	Désignation
n°7	1 ex.	Support menu ardoise extérieure



Photographie n°12.

N°	Quantité	Désignation
----	----------	-------------

n°8 1 ex. Chevalet ardoise



Photographie n°13.

N°	Quantité	Désignation
----	----------	-------------

n°9 1 ex. Armoire vitrée réfrigérée



Photographie n°14.

N°	Quantité	Désignation
----	----------	-------------

n°10 1 ex. Meuble réfrigéré 3 portes vitrées



Photographie n°15.

N°	Quantité	Désignation
----	----------	-------------

n°11 1 ex. Four rapide SOFRA SPEED



Photographie n°16.

N°	Quantité	Désignation
----	----------	-------------

n°12 1 ex. Caisse ordinateur scanette et sortie ticket



Photographie n°17.

N°	Quantité	Désignation
----	----------	-------------

n°13 1 ex. Trancheuse à pain JAC



Photographie n°18.

N°	Quantité	Désignation
n°14	1 ex.	Pendule



Photographie n°19.

N°	Quantité	Désignation
n°15	1 ex.	Cadres décoratifs



Photographie n°20.

Rez-de-chaussée cuisine

N°	Quantité	Désignation
n°1	1 ex.	Banque réfrigérée avec saladette



Photographie n°21.



Photographie n°22.

N°	Quantité	Désignation
----	----------	-------------

n°2 1 ex. Chambre froide positive MASTER CELA CAREL



Photographie n°23.

N°	Quantité	Désignation
----	----------	-------------

n°3 1 ex. Machine à panini BUFFALO



Photographie n°24.

N°	Quantité	Désignation
n°4	2 ex.	Rayonnages



Photographie n°25.

N°	Quantité	Désignation
n°5	2 ex.	Grandes Echelles

N°	Quantité	Désignation
n°6	1 ex.	Petite échelle sur roulettes



Photographie n°26.



Photographie n°27.

N°	Quantité	Désignation
n°7	1 ex.	Chambre froide négative



Photographie n°28.



Photographie n°29.

N°	Quantité	Désignation
n°8	2 ex.	Rayonnages



Photographie n°30.

N°	Quantité	Désignation
n°9	1 ex.	Four 10 plaques PRIMAX à gaz avec support



Photographie n°31.

N°	Quantité	Désignation
n°10	1 ex.	Four 5 plaques PRIMAX gaz et support



Photographie n°32.

N°	Quantité	Désignation
n°11	1 ex.	Double friteuse à gaz COLLIN LUCY



Photographie n°33.

N°	Quantité	Désignation
n°12	1 ex.	Cuiseur 2 feux COMBISTEEL



Photographie n°34.

N°	Quantité	Désignation
n°13	1 ex.	Hotte 4 grilles



Photographie n°35.

N°	Quantité	Désignation
n°14	1 ex.	Robot



Photographie n°36.

N°	Quantité	Désignation
n°15	1 ex.	Grande table inox



Photographie n°37.

N°	Quantité	Désignation
n°16	1 ex.	Table inox



Photographie n°38.

N°	Quantité	Désignation
n°17	1 ex.	Tablettes inox



Photographie n°39.

N°	Quantité	Désignation
n°18	1 ex.	Desserte en bois sur roulettes



Photographie n°40.

N°	Quantité	Désignation
n°19	1 ex.	Distributeur papier



Photographie n°41.

N°	Quantité	Désignation
n°20	1 ex.	Lot vaisselles verres, couverts, casseroles



Photographie n°42.



Photographie n°43.

N°	Quantité	Désignation
n°21	1 ex.	Grande échelle sur roulettes



Photographie n°44.

Plonge

N°	Quantité	Désignation
n°1	1 ex.	Lave-vaisselle professionnel



Photographie n°45.



Photographie n°46.

N°	Quantité	Désignation
n°2	1 ex.	Evier plonge



Photographie n°47.

N°	Quantité	Désignation
n°3	1 ex.	Machine à café ANIMO



Photographie n°48.

N°	Quantité	Désignation
n°4	1 ex.	Distributeur papier



Photographie n°49.

N°	Quantité	Désignation
n°5	1 ex.	Distributeur savon



Photographie n°50.

N°	Quantité	Désignation
----	----------	-------------

n°6 1 ex. Étagère métallique sur roulettes



Photographie n°51.



Photographie n°52.

Etage salle de restaurant

N°	Quantité	Désignation
n°1	8 ex.	Tables carrées blanches et marrons



Photographie n°53.



Photographie n°54.

N°	Quantité	Désignation
n°2	9 ex.	Grandes tables carrées



Photographie n°55.

N°	Quantité	Désignation
n°3	1 ex.	Grande table bois et métal 6 personnes



Photographie n°56.

N°	Quantité	Désignation
n°4	19 ex.	Chaises métalliques blanches



Photographie n°57.

N°	Quantité	Désignation
n°5	16 ex.	Chaises plastiques noires



Photographie n°58.

N°	Quantité	Désignation
----	----------	-------------

n°6 3 ex. Tabourets haut bois



Photographie n°59.

N°	Quantité	Désignation
----	----------	-------------

n°7 2 ex. Tables basses bois



Photographie n°60.

N°	Quantité	Désignation
----	----------	-------------

n°8 2 ex. Meubles rangement bois assortis



Photographie n°61.

N°	Quantité	Désignation
----	----------	-------------

n°9 1 ex. Etagère bois décorative



Photographie n°62.

N°	Quantité	Désignation
n°10	1 ex.	Bloc 3 poubelles plastiques



Photographie n°63.

N°	Quantité	Désignation
n°11	1 ex.	Chaise haute bébé



Photographie n°64.

N°	Quantité	Désignation
n°12	1 ex.	Bac poubelle plastique



Photographie n°65.

Bureau

N°	Quantité	Désignation
n°1	1 ex.	Coffre fort



Photographie n°66.

N°	Quantité	Désignation
n°2	1 ex.	Imprimante étiquette EVOLIS



Photographie n°67.

N°	Quantité	Désignation
n°3	1 ex.	Compteur de pièces FORMAREC



Photographie n°68.

N°	Quantité	Désignation
n°4	1 ex.	Table bois bureau



Photographie n°69.

N°	Quantité	Désignation
n°5	2 ex.	Fauteuils rouges avec accoudoirs

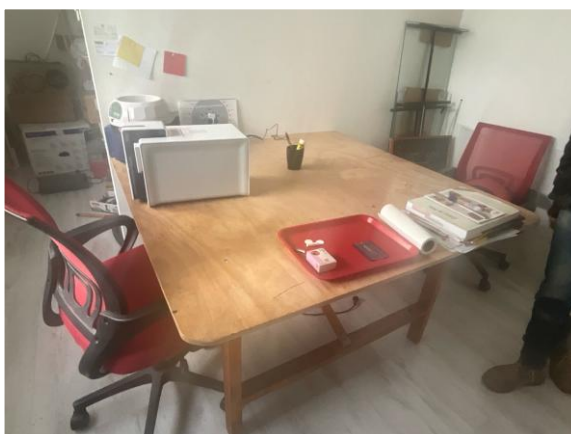

Photographie n°70.

N°	Quantité	Désignation
n°6	1 ex.	Téléphone

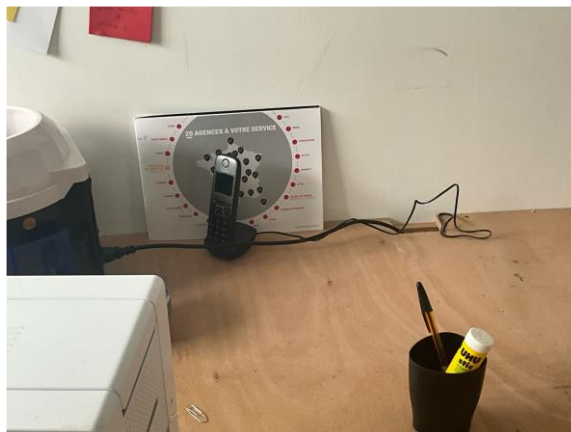

Photographie n°71.

Toilettes

N°	Quantité	Désignation
n°1	1 ex.	Meuble tissu



Photographie n°72.

Vestiaires

N°	Quantité	Désignation
----	----------	-------------

n°1 2 ex. Meubles 6 vestiaires



Photographie n°73.



Photographie n°74.

N°	Quantité	Désignation
n°2	2 ex.	Étagères sur roulettes



Photographie n°75.

Terrasses

N°	Quantité	Désignation
----	----------	-------------

n°1 4 ex. Tables bois



Photographie n°76.

N°	Quantité	Désignation
----	----------	-------------

n°2 1 ex. Lot chaises et tables métallique exterieures



Photographie n°77.

Monsieur ALLORY me précise qu'il a d'ores et déjà remis le bail commercial du local au mandataire.

Il me remet les clés du local qui demeurent consignées en mon étude.



Photographie n°78.

J'intègre le résultat de la consultation du fichier SIV :

SIV - Anomalie sur retour demande de liste de véhicules

Référence :0037752-61286

Anomalie : Les données du titulaire sont incorrectes (Code erreur 16)

Date enregistrement transaction : 24.03.2026 à 08:10:2

Mes opérations étant alors terminées, et n'ayant plus à procéder j'ai dressé le présent procès-verbal d'inventaire pour servir et valoir ce que de droit.

SOUS TOUTES RESERVES – DONT ACTE



Julie COMMEUREUC
Commissaire de Justice