



SELARL ASTRUC - VALLON
Commissaires de Justice Associées

1 Rue Varanfrain - 05700 SERRES

Tel : 04.92.67.04.80 - Fax : 04.92.67.06.47- contact@huissier05.fr

PV D'INVENTAIRE SUR LIQUIDATION JUDICIAIRE

L'AN DEUX MILLE VINGT SIX , ET LE NEUF MARS À DIX-SEPT HEURES

Je soussignée, Maître Julie ASTRUC, membre de la SELARL ASTRUC-VALLON, Commissaires de Justice Associées près le Tribunal Judiciaire de Gap, en résidence de (05700) SERRES, 1 Rue Varanfrain

Agissant en vertu :

D'un jugement contradictoire et en premier ressort, rendu par le Tribunal de Commerce de GAP, en date du 04/03/2026 prononçant la liquidation judiciaire de l'EURL L'ESPACE VERT, immatriculé au RCS de Gap sous le n°503 242 349, dont le siège social est à (05000) GAP, 58 Avenue Jean Jaurès

et lequel nous a désigné aux fins de réaliser l'inventaire et la prise du patrimoine de la société débitrice ainsi que des garanties qui le grèvent, prévus à l'article L 622-6 du Code de Commerce.

Me suis transportée ce jour, **lundi 09 mars 2026 à 17 heures**, Commune de (05000) GAP, 58 Avenue Jean Jaurès, dans les locaux de l'EURL L'ESPACE VERT, où là étant et en compagnie de **Monsieur Benoit FRITSCH, dirigeant** préalablement contacté, j'ai procédé à l'inventaire des biens suivants :

Description des biens

Valeur
Réalisation

MATÉRIEL D'EXPLOITATION

Lot de tuyau d'arrosage

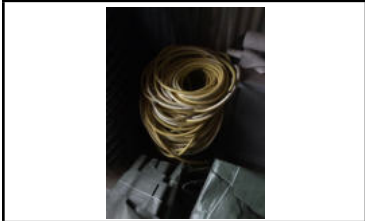

Brouette

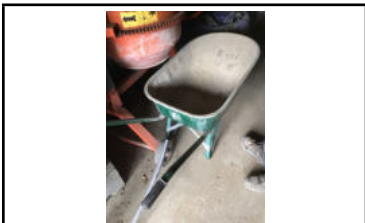

Tronçonneuse OLÉO MAC - mauvais état



Coffre pvc

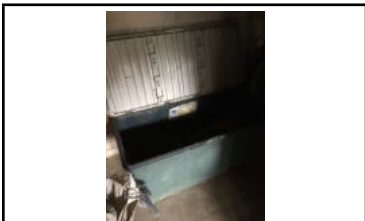

Perforateur filaire MAKITA



Description des biens	Valeur Réalisation
-----------------------	-----------------------

Scie sauteuse filaire BOSCH Pro GST 150 BCE



Meuble bas 2 portes coulissantes pvc



Coffret de forêts et burins



Désherbeur thermique



Cric à tracteur tondeuse



Bétonnière électrique GEDIMAT, 100 l

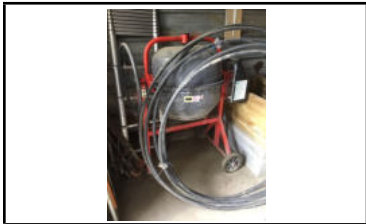

Description des biens

Valeur
Réalisation

Disqueuse MÉTABO, à batterie



2 débroussailleuses STIHL et ECO avec harnais et casque

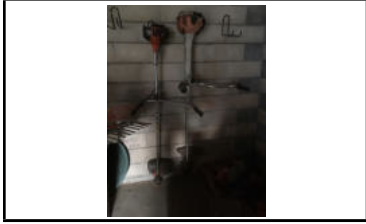

Rouleau à gazon



Sac à outils FACOM



Règles de maçonnerie



Taille haie thermique HOMELITE - mauvais état



Description des biens	Valeur Réalisation
-----------------------	--------------------

2 tailles haie STIHL dont 1 thermique et 1 à batterie



Perforateur SKIL (sous réserve de fonctionnement)



Débroussailluse à batterie STIHL modèle FSA 85



Tondeuse thermique HONDA modèle GXV 160 OHV



Lot d'accessoires et petit outillage divers de maçonnerie



Échelle télescopique

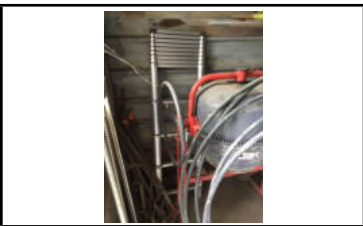

Description des biens	Valeur Réalisation
-----------------------	-----------------------

Pelle traîneau à neige



Pulvérisateur à dos

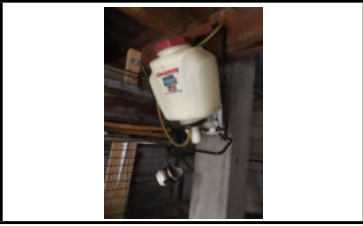

Niveau laser rotatif BOSCH avec trépied et mire télescopique



Perforateur FAR (sous réserve de fonctionnement)



Disqueuse filaire BOSCH Pro GWS 20-230 H



Souffleur à batterie STHIL

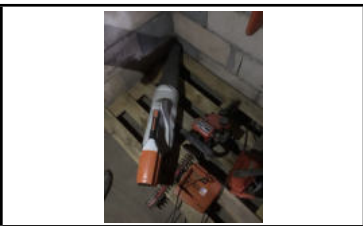

Description des biens

**Valeur
Réalisation**

Petit outillage à main : pelles, râteaux, râteaux à feuilles, pioche, ...



Scie circulaire filaire BOSCH Pro



Bétonnière ALTRAD, capacité 135 l. - état moyen



STOCK

Lot de serre-joints à frapper

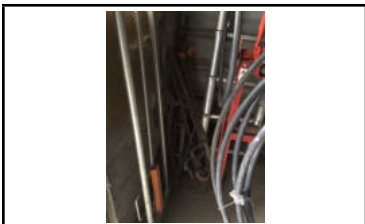

Lot d'agrafes à bêche



Description des biens

Valeur
Réalisation

Regard béton 70 x 90 avec rehausse et couvercle (neuf)



Lot de grillage

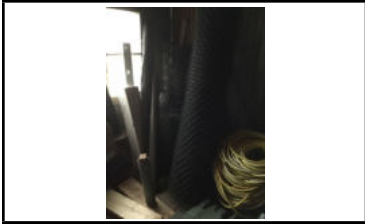

Lot de tuyaux Plymouth



5 sacs de sel de déneigement de 25 kg



Jardinière en bois 100 (L) x 40 (l) x 30 (p)



Lot arrosage (occasion)



VÉHICULES

Véhicule camion benne MITSUBISHI, immatriculé 3720 KW 05, 1ère immat. : 01/07/2005, couleur JAUNE, de Genre CTTE, Puissance Administrative : 10 CV Fiscaux, Énergie : GO, 233 395 kms, Nbr de place assises : 3, avec certificat d'immatriculation, avec 2 clés, sans contrôle technique, sans assurance, avec bris de glace, rétroviseur passage cassé, siège conducteur en mauvais état



Véhicule utilitaire PEUGEOT, Modèle Partner I Van (PART PKCDC) 2.0 HDi 90 CV, immatriculé DX-490-YX, 1ère immat. : 05/03/2004, couleur BLANC, Genre CTTE, Puissance Administrative : 8 CV Fiscaux, Énergie GO, 223 721 kms, Nbr de place assises : 2, avec contrôle technique, avec certificat d'immatriculation, avec 2 clés, sans assurance

**INFORMATIQUE ET BUREAUTIQUE**

Tablette tactile WINDOWS



Description des biens

Valeur
Réalisation

Monsieur FRITSCH m'a déclaré qu'il s'agissait de l'ensemble des biens dépendant de l'actif de la Société.

J'ai clôturé les opérations à 18 heures 30.

Et de tout ce qui précède, j'ai dressé le présent Procès-Verbal d'inventaire pour servir et faire valoir ce que de droit.

COUT DU PRESENT ACTE

Libellé	Qté	Base	Total HT	TVA	Total TTC
Honoraires Prisée à 1,488 %			88,24	17,65	105,89
Honoraires Prisée à 0,496 %			14,26	2,85	17,11
Honoraires Prisée à 0,248 %			0,99	0,20	1,19
Honoraires Prisée à 0,099 %					
Vacations 30 Minutes	8,00	22,82	182,56	36,51	219,07
Indemnité de Déplacement 8 CV	83,00	0,60	49,88	9,98	59,86
Total HT & TVA			335,93		
Total Assujetti à TVA			335,93		
Total Non Assujetti à TVA					
Total TTC					403,12

**Po /SELARL ASTRUC-VALLON
Me Julie ASTRUC**

