



## **PROCES VERBAL D'INVENTAIRE SUR** **LIQUIDATION JUDICIAIRE**

L'AN DEUX MILLE VINGT-SIX ET LE DIX-HUIT MARS A DIX HEURES ET TRENTE MINUTES

**A la requête de :**

La SAS LES MANDATAIRES, Société de mandataires judiciaires près les Tribunaux de Commerce du ressort de la Cour d'Appel d'AIX EN PROVENCE, domiciliée en cette qualité à (13300) SALON EN PROVENCE – 305 Boulevard Maréchal Foch et désignée ici à la procédure de liquidation judiciaire ouverte à l'encontre de la SAS HECAPAHE, dont le siège social est à 200 ALLEE LOUIS SIBETHAL, AVENUE EMILE RIPERT 13880 VELAUX, nommée à ces fonctions suivant jugement rendu par le Tribunal de Commerce de SALON DE PROVENCE, le 05 MARS 2026,

Déférant à cette réquisition et après avoir invité Monsieur CAPEAU Hervé, Président de la SAS dont s'agit, à se rapprocher de l'Etude de Commissaires de Justice soussignée pour qu'il puisse être procédé à l'accomplissement de la mission prescrite, toutes mesures en la matière préalablement prises,

**J'ai,**

**Société Civile Professionnelle Nathalie JEAN, Valérie BERTAUD & Grégory BECHEIRON,  
Commissaires de Justice Associés à la Résidence de 13300 SALON DE PROVENCE,  
y domiciliée, 229 Avenue Georges Borel,**

Immédiatement été contactée par téléphone par Monsieur CAPEAU Hervé, Président de la SAS HECAPAHE, ainsi déclaré.

Après que je, en la personne de Maître BERTAUD Valérie, Commissaire de justice au sein de la SCP JEAN BERTAUD BECHEIRON, lui ai décliné mon nom, ma qualité et l'objet de ma mission à laquelle ce dernier m'a indiqué ne pas s'opposer, Monsieur CAPEAU, m'a expliqué que la SAS HECAPAHE exploitait un restaurant nommé « L'UNISSON » à l'adresse du siège social de la société.

**Avant de me rendre sur place, j'ai interrogé Monsieur CAPEAU, ainsi déclaré, sur les éventuels véhicules de la SAS HECAPAHE et il m'a répondu que la société possédait un véhicule CITROEN C3 PICASSO immatriculé GH-945-XR ce que la consultation par mes soins, du système d'immatriculation des véhicules me confirmera.**

## COPIE

2026 RJ 0049

### LIQUIDATION JUDICIAIRE SAS HECAPAHE

**Ensuite, j'ai demandé à Monsieur CAPEAU si la société dont s'agit détenait des biens susceptibles de revendication et il m'a indiqué avoir déjà restitué à HENRI BLANC une machine à café et une machine à glaçons et un TPE au Crédit Agricole et détenir encore une tireuse à bière appartenant à ROSSI BOISSON que je verrai sur place.**

Enfin, rendez-vous a été pris pour le 18 mars 2026 à 10h30 à l'adresse de la SAS HECAPAHE, pour que je puisse réaliser ma mission d'inventaire.

En date du 18 Mars 2026 à 10h30, je me suis donc rendue 200 ALLEE LOUIS SIBETHAL, AVENUE EMILE RIPERT 13880 VELAUX. Là étant, j'ai rencontré Monsieur CAPEAU Hervé, ainsi déclaré.

Puis en sa présence, j'ai inventorié les biens suivants :

DESCRIPTION DES BIENS		
<p>1 Véhicule CITROEN C3 PICASSO Immatriculation GH-945-XR 1<sup>ère</sup> MEC 08/03/2011 Essence 5 places 142201 km au compteur non garantis Boîte mécanique 1.4 VTI 95</p> <p>1 lave-verre frontal FAST ELLETTROBAR 1 bar aménagé non démontable 1 armoire réfrigérée positive AMATIS 1 petit robot KITCHENED d'apparence ancienne 1 double congélateur coffre NESTLE 1 armoire réfrigérée vitrine en très mauvais état 1 chambre froide 2m3 avec compresseur récent sous réserve de démontage 1 plonge 1 bac en inox 4 tables de travail en inox 2 meubles de rangement haut en inox 1 meuble en inox chauffe-plat 1 plonge en inox 1 bac 1 étagère de rangement en inox 1 robot-coupe R301 ULTRA 1 micro-onde METRO 1 robot-coupe CL 50 ULTRA 1 blender BUFFALO 1 salamandre CAPIC 1 lave-vaisselle CPDW500 4 étagères de rangement en inox 1 lot de 4 grandes marmités</p>		

2026 RJ 0049

**LIQUIDATION JUDICIAIRE SAS HECAPAHE**

<p>1 four mixte RATIONAL 10 rangées  1 lot de 2 étagères de rangement de cuisine  1 lot d'environ 15 grands bacs gastro et plats à four  1 grand VARIO COOKING CENTER RATIONAL  1 grande hotte PANTAGRUEL sous réserve de démontage  1 friteuse  1 piano non fonctionnel non réparable  1 congélateur négatif DAP  1 cellule de refroidissement  1 tour réfrigéré 2 portes  1 lot d'environ 20 bacs gastro de tailles diverses</p> <p>1 caisse enregistreuse SODECO LEO 2  1 tablette DANEW  1 piano SCHIMMEL ¼ de queue avec tabouret  1 pied de micro  1 sono YAMAHA Stage Pass one  1 sono avec un lot de baffles sous réserve de démontage LTC  1 vestiaire de rangement métallique (2 colonnes de 3 casiers)  4 ranges bouteilles en bois  1 double vasque avec bloc miroir ANTAGO sous réserve de démontage  1 étagère de rangement en bois  1 lot de décoration diverses esprit brocante  1 lot d'environ 15 chandeliers dorés  1 lot de 10 carafes en verre de décoration  1 statue représentant Bouddha de décoration  1 caisse en bois décorative  1 chaise bébé en bois  1 lot de 7 bacs à fleurs  1 lot d'environ 10 seaux à champagne  1 lot d'une quinzaine d'ensemble salière/poivrière de marque PEUGEOT</p> <p>1 LOT DE TABLES TYPE BISTROT BOIS ET METAL COMPRENANT :  13 tables 2 places  3 tables 6 places  2 tables 4 places  1 lot de 45 type chaises bistrot</p> <p>1 LOT DE MOBILIER EXTERIEUR COMPRENANT :  37 tables 2 places en état d'usage avancé  16 chaises métalliques en mauvais état</p>		
--------------------------------------------------------------------------------------------------------------------------------------------------------------------------------------------------------------------------------------------------------------------------------------------------------------------------------------------------------------------------------------------------------------------------------------------------------------------------------------------------------------------------------------------------------------------------------------------------------------------------------------------------------------------------------------------------------------------------------------------------------------------------------------------------------------------------------------------------------------------------------------------------------------------------------------------------------------------------------------------------------------------------------------------------------------------------------------------------------------------------------------------------------------------------------------------------------------------------------------------------------------------------------------------------------------------------------------------------------------------------------------------------------------------------------------------------------------------------------------------------------------------------------------------------------------------------------------------------------------------------------------------------------------------	--	--

COPIE

2026 RJ 0049

LIQUIDATION JUDICIAIRE SAS HECAPAHE

1 LOT DE VAISSELLE COMPRENANT :  
1 lot d'environ 30 tasses et sous-tasses  
1 lot d'environ 300 verres divers (verres à eau,  
verres à pied, verres à bière, verres pour boissons  
alcoolisés type Pastis, Whisky, coupes à champagne  
[...])  
1 lot d'environ 70 assiettes diverses

1 LOT DE COUVERTS VEGA COMPRENANT :  
1 lot d'environ 150 petites cuillères  
1 lot d'environ 150 grandes cuillères  
1 lot d'environ 150 couteaux à steak  
1 lot d'environ 150 couteaux ronds  
1 lot d'environ 150 fourchettes

**TOTAL ESTIMATIONS :**



COPIE

2026 RJ 0049  
LIQUIDATION JUDICIAIRE SAS HECAPAHE



COPIE

2026 RJ 0049  
LIQUIDATION JUDICIAIRE SAS HECAPAHE



COPIE

2026 RJ 0049  
LIQUIDATION JUDICIAIRE SAS HECAPAHE



COPIE

2026 RJ 0049  
LIQUIDATION JUDICIAIRE SAS HECPAHE



COPIE

2026 RJ 0049  
LIQUIDATION JUDICIAIRE SAS HECAPAHE



# COPIE

2026 RJ 0049

LIQUIDATION JUDICIAIRE SAS HECAPAHE



COPIE

2026 RJ 0049  
LIQUIDATION JUDICIAIRE SAS HECAPAHE

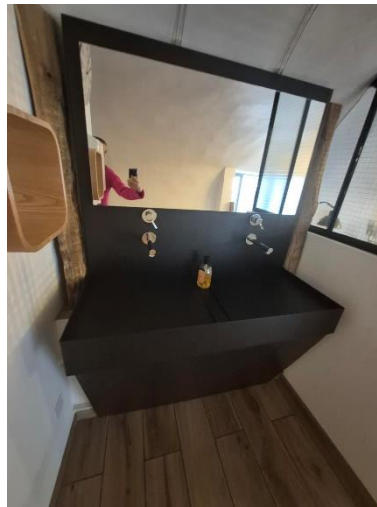

COPIE

2026 RJ 0049  
LIQUIDATION JUDICIAIRE SAS HECAPAHE



COPIE

2026 RJ 0049  
LIQUIDATION JUDICIAIRE SAS HECAPAHE



COPIE

2026 RJ 0049  
LIQUIDATION JUDICIAIRE SAS HECAPAHE

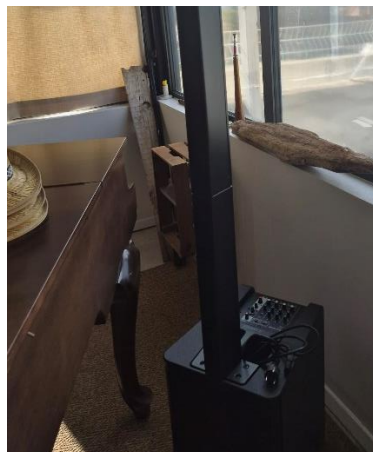

COPIE

2026 RJ 0049  
LIQUIDATION JUDICIAIRE SAS HECAPAHE

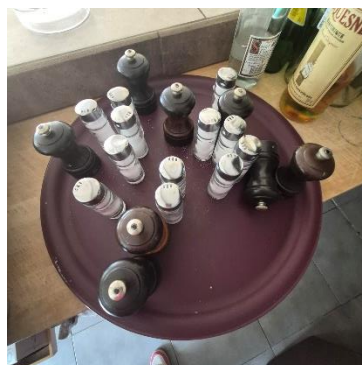

## COPIE

2026 RJ 0049

LIQUIDATION JUDICIAIRE SAS HECAPAHE



Aucun autre élément utile et permis dans le cadre de ma désignation n'ayant pu être obtenu, j'ai fermé le local, conservé les clefs puis j'ai clôturé mes opérations et dressé du tout le présent procès-verbal d'inventaire pour servir et valoir ce que de droit sous toutes réserves.

Le présent acte comporte 16 pages, 51 clichés photographiques pris et intégrés par mes soins outre le résultat du SIV et le détail du cout de l'acte.

<b>Art. A444-2 du Code de Commerce</b> (Calculée sur la valeur de réalisation)	
Emolument 1 (de 0 à 1725 euros)	123.83 €
Emolument 2 (de 1726 à 4600 euros)	96.78 €
<b>Art. A444-5 du Code de Commerce</b> Vacations	69.00 €
Coût SIV (listes véhicules appartenant à la société)	17.02 €
	<b>TOTAL HT</b> 306.63 €
	TVA 20.00 % 61.33 €
Frais de déplacement (24 km x 2) x 0.636	30.53 €
	<b>TOTAL TTC</b> 398.49 €

Maître Valérie BERTAUD

