



SELARL ASTRUC - VALLON
Commissaires de Justice Associées

1 Rue Varanfrain - 05700 SERRES

Tel : 04.92.67.04.80 - Fax : 04.92.67.06.47- contact@huissier05.fr

PV D'INVENTAIRE SUR LIQUIDATION JUDICIAIRE

L'AN DEUX MILLE VINGT CINQ , ET LE NEUF DÉCEMBRE À DIX HEURES TRENTE

Je soussignée, Maître Julie ASTRUC, membre de la SELARL ASTRUC-VALLON, Commissaires de Justice Associées près le Tribunal Judiciaire de Gap, en résidence de (05700),SERRES, 1 Rue Varanfrain,

Agissant en vertu de :

Un jugement contradictoire en premier ressort, rendu par le Tribunal de Commerce de GAP, en date du 19/11/2025 prononçant la **liquidation judiciaire** de la **SAS LA VIE GOURMANDE, au capital de 10 000 €, immatriculée au RCS de Gap sous le n°B 793 761 040, dont le siège social est à (05000) GAP, Place aux Herbes**

et lequel nous a désigné aux fins de réaliser l'inventaire et la prise du patrimoine de la société débitrice ainsi que des garanties qui la grèvent, prévus à l'article L. 622-6 du Code de Commerce.

Me suis transportée ce jour, **mardi 09 décembre 2025 à 10 heures 30**, Commune de (05000) GAP, Place aux Herbes, dans les locaux de la société SAS LA VIE GOURMANDE, où là étant et en compagnie de M. Eric BOUSQUET, dirigeant préalablement contacté, j'ai procédé à l'inventaire des biens suivants :

MATÉRIEL D'EXPLOITATION

Réfrigérateur positif inox BEKO

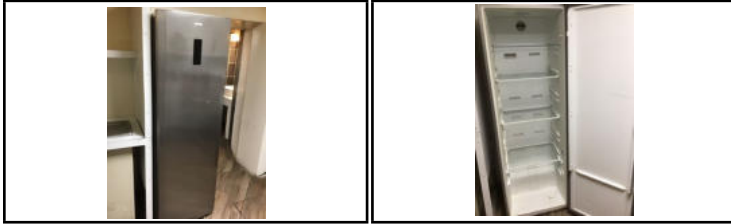

Saladette inox



Système d'alarme DAHUA TECHNOLOGY avec 6 caméras (fonctionnement sous réserve)



Congélateur tour SIEMENS



Étagère plastique



Description des biens	Valeur Réalisation
-----------------------	--------------------

Fontaine à eau - déclarée défectueuse



Petite batterie de cuisine



Vitrine réfrigérée COCA COLA



Plaque électrique AYA



Tour réfrigéré inox 3 portes plan de travail granit



Échelle pâtissière inox



Description des biens	Valeur Réalisation
-----------------------	--------------------

Support à poubelle



Triporteur non immatriculé à usage de simple bien meuble, non roulant (à charger sur une remorque)

Emplacement actuel : Rue Jean Macé, au niveau de la Résidence Super Gap à (05000) GAP



2 systèmes de bippeur

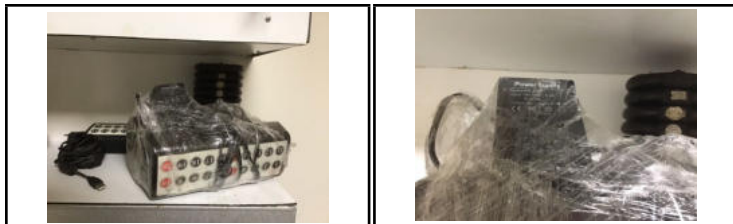

Remorque 750 kg

Emplacement actuel : Rue Jean Macé, au niveau de la Résidence Super Gap à (05000) GAP



Réfrigérateur positif inox 8 grilles



Description des biens	Valeur Réalisation
-----------------------	--------------------

Glacière amovible électrique



Cellule de refroidissement inox ACFRI



Système de caisse PULSE avec accessoires

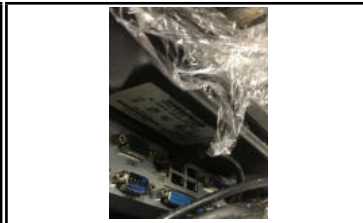

Plonge simple bac avec égouttoir et douchette

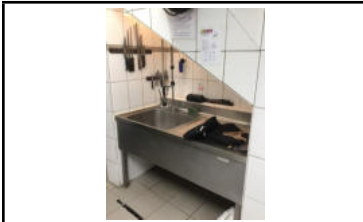

Téléphone sans fil



Double friteuse inox EQUIPEMENTPRO



Description des biens	Valeur Réalisation
-----------------------	-----------------------

Lot ménage



Plan de travail inox 2 mètres avec étagère basse



Double four à pizza OEM BOZZOLO
pour 8 grandes pizza par plateau
alimentation électrique



Vestiaire métallique 5 casiers

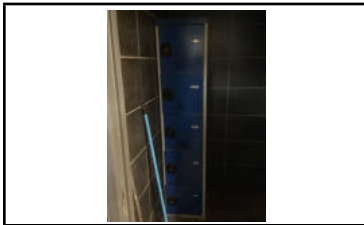

Congélateur coffre vitré MIKO



2 tables bois



Description des biens	Valeur Réalisation
-----------------------	--------------------

Bouleuse VITELLA SPA A 15



Distributeur de pizza APITECH Julia V2, 2 fours pour capacité de 96 pizzas
Emplacement actuel : 11 Rue de Tokoro (05000) GAP



Congélateur BEKO 277 litres - en mauvais état

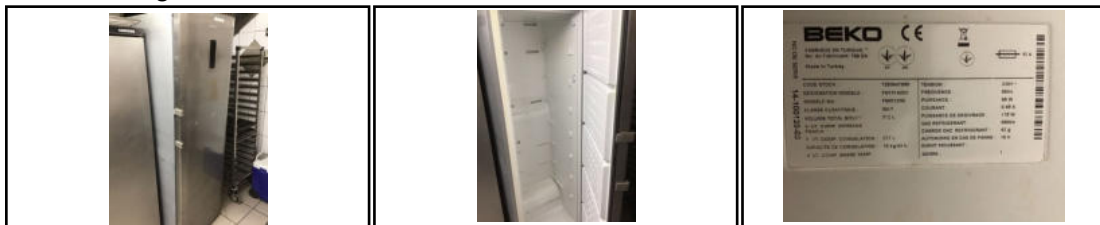

Hotte aspirante inox 3 grilles



Deux stores banne floqués - en très mauvais état



2 barres aimantées à couteaux

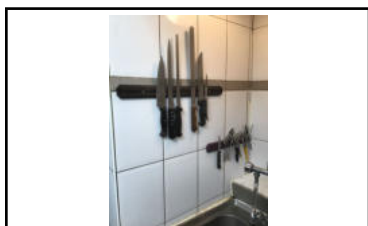

Description des biens

Valeur
Réalisation

Réfrigérateur positif LIEBHERR 562 litres



POSTE : MATÉRIEL D'EXPLOITATION

Réalisation

VÉHICULES

Scooter électrique immatriculé **GA-868-FN**, en date du 24/06/2021, de
 Marque **JONWAY**, de couleur GRIS, Genre CL, N° de Série
 L8YMY1DB6LY890104, Type MY1DB, d'une puissance Maximale de 0.5 Kw,
 Énergie EL, Nbr de place assises : 1, Avec certificat d'immatriculation,
 Véhicule avec 1 clé (seconde déclarée cassée), Véhicule déclaré en panne,
 Chargeur absent sur site ce jour, doit être restitué par le salarié qui utilisé le
 scooter



POSTE : VÉHICULES

Réalisation

Description des biens

Valeur
Réalisation

M. BOUSQUET m'a déclaré qu'il s'agissait de l'ensemble des biens dépendant de l'actif de la Société.

J'ai clôturé les opérations à 12 heures.

Et de tout ce qui précède, j'ai dressé le présent Procès-Verbal d'inventaire pour servir et faire valoir ce que de droit.

COUT DU PRESENT ACTE

Libellé	Qté	Base	Total HT	TVA	Total TTC
Honoraires Prisée à 1,488 %			111,30	22,26	133,56
Honoraires Prisée à 0,496 %			20,58	4,12	24,70
Honoraires Prisée à 0,248 %			5,95	1,19	7,14
Honoraires Prisée à 0,099 %					
Vacations 30 Minutes	9,00	22,82	205,38	41,08	246,46
Indemnité de Déplacement 8 CV	83,00	0,60	49,88	9,98	59,86
Total HT & TVA					393,09
Total Assujetti à TVA					393,09
Total Non Assujetti à TVA					
Total TTC					471,71

**Po/ SELARL ASTRUC-VALLON
Me Julie ASTRUC**

