

Maître Stéphane LECOMTE
Commissaire-Priseur Judiciaire Qualifié Commissaire de Justice
191 Bd de la Valbarelle 13011 Marseille
Tél : 04 91 19 82 14 Fax : 04 91 19 83 34 Email : lecomtestephane73@neuf.fr

LIQUIDATION JUDICIAIRE SIMPLIFIEE

S.A.R.L. SOCIETE D'OPTIMISATION DES CONDITIONS D'EXPLOITATIONS

DOS. N° 23879

N° PCL: 2024J01063

N° RG: 2024P01826

N° GREFFES: S0004921

Inventaire dressé à la requête du Tribunal de Commerce de Marseille

Par Jugement en date du 21/10/2024

Maître Hamida RADHOUANI, Mandataire Liquidateur

Monsieur Olivier ADAM, Juge Commissaire

Marseille, le 18 novembre 2024

Mon Cher Maître,

Nous nous sommes rendus, le 13/11/2024, 738 Chemin du Littoral 13016 Marseille.

En présence de Mme Gabrielle PORTELATINE, nous avons procédé à l'inventaire des biens dépendants de la Société.

Nous restons à votre disposition quant à une éventuelle suite à donner à ce dossier.

Je vous prie de me croire,

Votre bien dévoué.



Maître Stéphane LECOMTE

Commissaire Priseur Judiciaire Habilité Commissaire de Justice
191 Bd de la Valbarelle 13011 Marseille
Tél.; 0491198214 Email: lecomtestephane73@neuf.fr
Site: www.interencheres.com/13011
TVA INTRA: FR52349499517

INV N° J6133

INVENTAIRE DE LIQUIDATION JUDICIAIRE SIMPLIFIEE
S.A.R.L. SOCIETE D'OPTIMISATION DES CONDITIONS D'EXPLOITATIONS

dont le siège social est sis à :

13016 Marseille - 738 Chemin du Littoral

Maître RADHOUANI

Jugement du 21/10/2024

=====

I - MATERIEL D'EXPLOITATION

		Exploitation	Réalisation
1	Un container 20 pieds gris	2 000	1 200
2	Un transpalette	200	80
3	Un treuil en l'état	30	10
4	Une rampe	150	50
5	Une brouette	80	20
6	4 rouleaux gonflables Seaflex et un compresseur 380v en l'état	400	150
7	Un roll inox	50	20
8	Une pince Bolzoni pour chariot élévateur	500	150
9	Une combinaison de plongée et 2 bouteilles	120	30
10	Un lot d'accessoires bateau en l'état	mémoire	mémoire

Extérieur

		Exploitation	Réalisation
11	Un grappin hydraulique	500	200

12	Une presse à balle incomplète pour ferraille	100	50
13	Une benne 18 m3 avec grue forestière	8 000	3 000
14	Un convoyeur à vis	1 500	800
15	Un tapis vibrant	1 200	400
16	Une pompe à fioul et une cuve LVD en l'état	800	300
17	Un container 40 pieds machine de transformation d'algues comprenant presse, vis sans fin, compresseur hydraulique	2 000	1 200
18	Un groupe électrogène Ras TL5000	300	100
19	Une cerceuse manuelle	200	70
20	Un chauffage soufflant Sovelor, un tuyau d'arrosage	200	80
Total MATERIEL D'EXPLOITATION		18 330	7 910

II - VEHICULE

		Exploitation	Réalisation
21	PEUGEOT Partner Immatriculation: EX 033 AS 1e MEC: 30/04/2018 49 000 kms Absence de gage et d'opposition Véhicule transporté en notre étude	6 000	3 000
Total VEHICULE		6 000	3 000

Total général	24 330	10 910
----------------------	---------------	---------------

Total Exploitation : vingt-quatre mille trois cent trente euros

Total Réalisation : dix mille neuf cent dix euros

Fait à Marseille le 13 novembre 2024

En quatre feuillets

Maître Stephane LECOMTE



Liberté • Égalité • Fraternité
RÉPUBLIQUE FRANÇAISE

MINISTÈRE DE L'INTÉRIEUR

Certificat de situation administrative détaillé

(Article R.322-4 du code de la route)

Identification du véhicule

Numéro d'immatriculation du véhicule : EX-033-AS
Numéro VIN du véhicule (ou numéro de série) : VF37MBHY6JJ623781
Marque : PEUGEOT

Situation administrative du véhicule

- **Opposition au transfert du certificat d'immatriculation (OTCI)**
Aucune
- **Opposition véhicule endommagé**
Aucune
- **Déclaration valant saisie**
Aucune
- **Gage**
Aucun

- **Immatriculation suspendue**
Non
- **Immatriculation annulée**
Non
- **Véhicule volé**
Non
- **Certificat d'immatriculation volé**
Non
- **Certificat d'immatriculation perdu**
Non

Certificat attestant la situation administrative au :

Date : 18/11/2024 Heure/Minute : 13:06

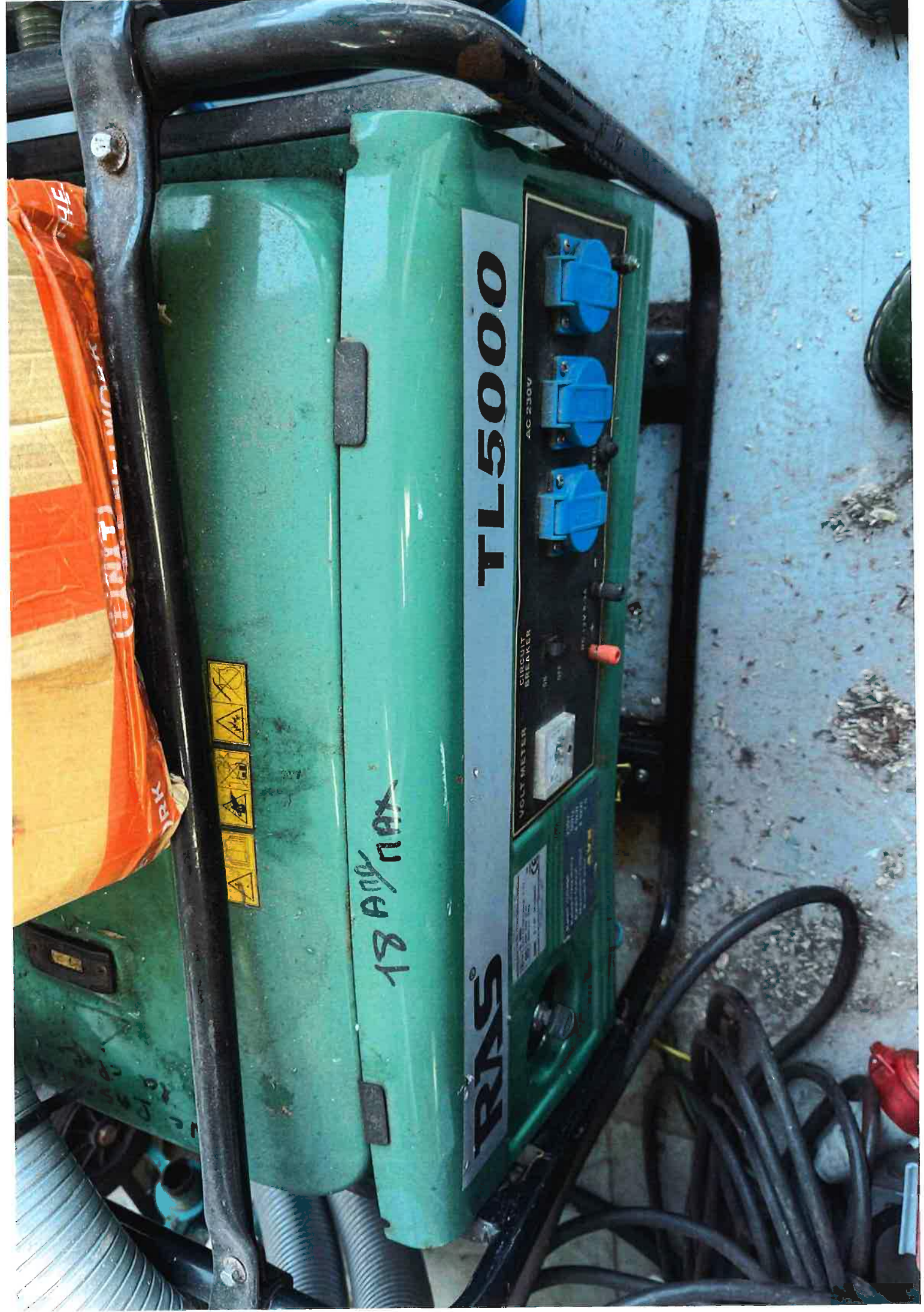

TL5000

RMS

18 amp max

AC 230V

VOLT METER

CIRCUIT BREAKER

SAFETY WARNINGS

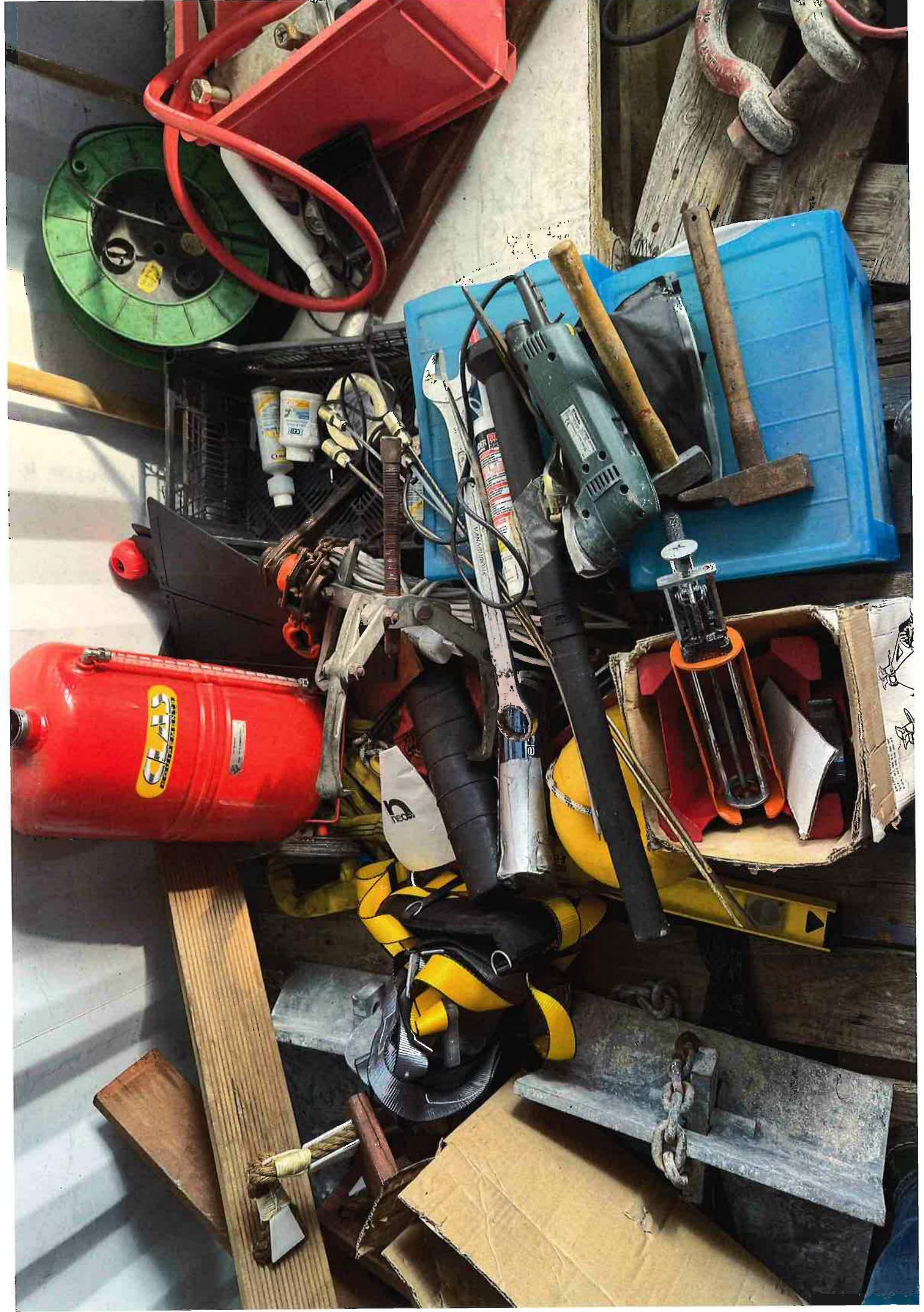

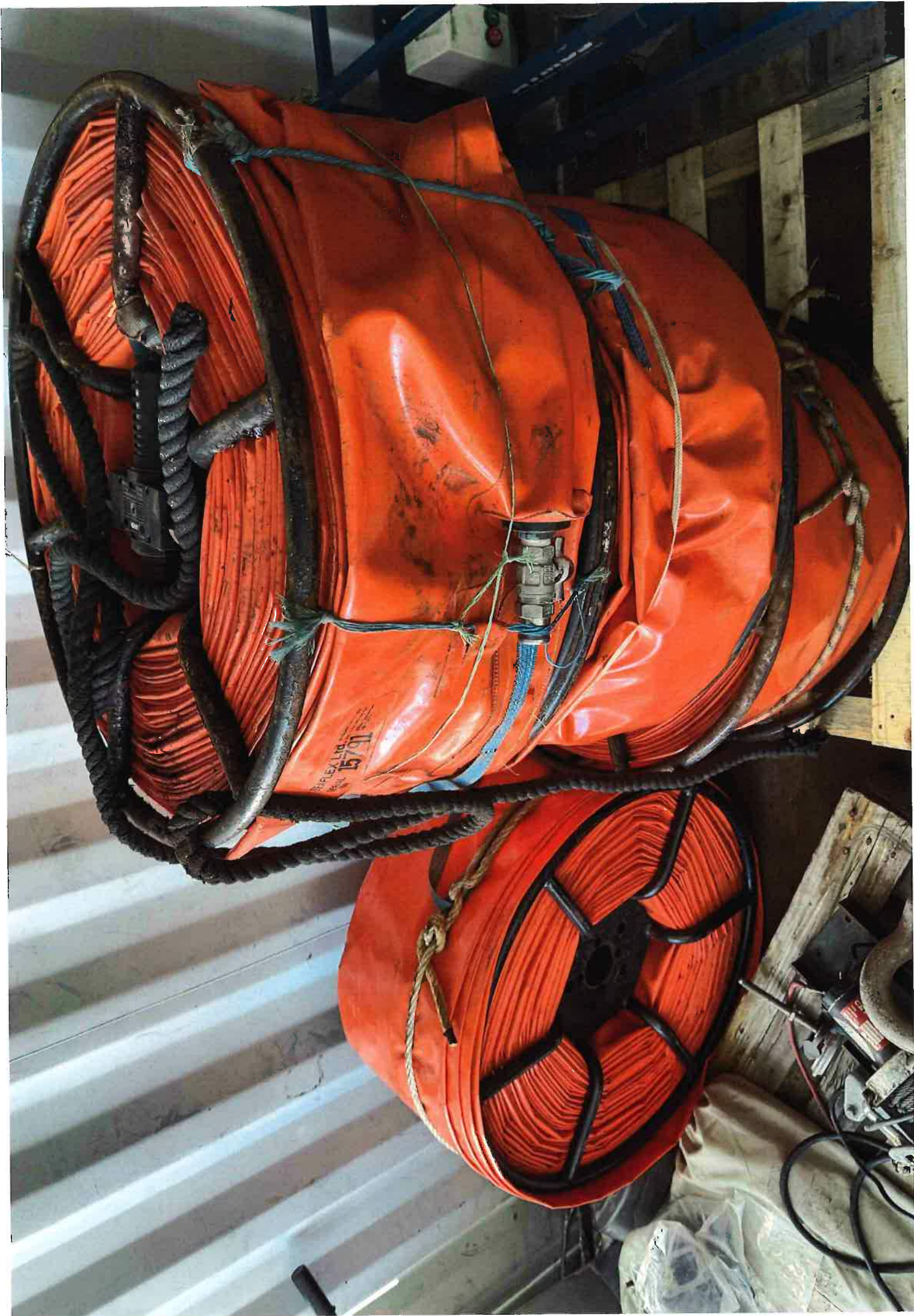





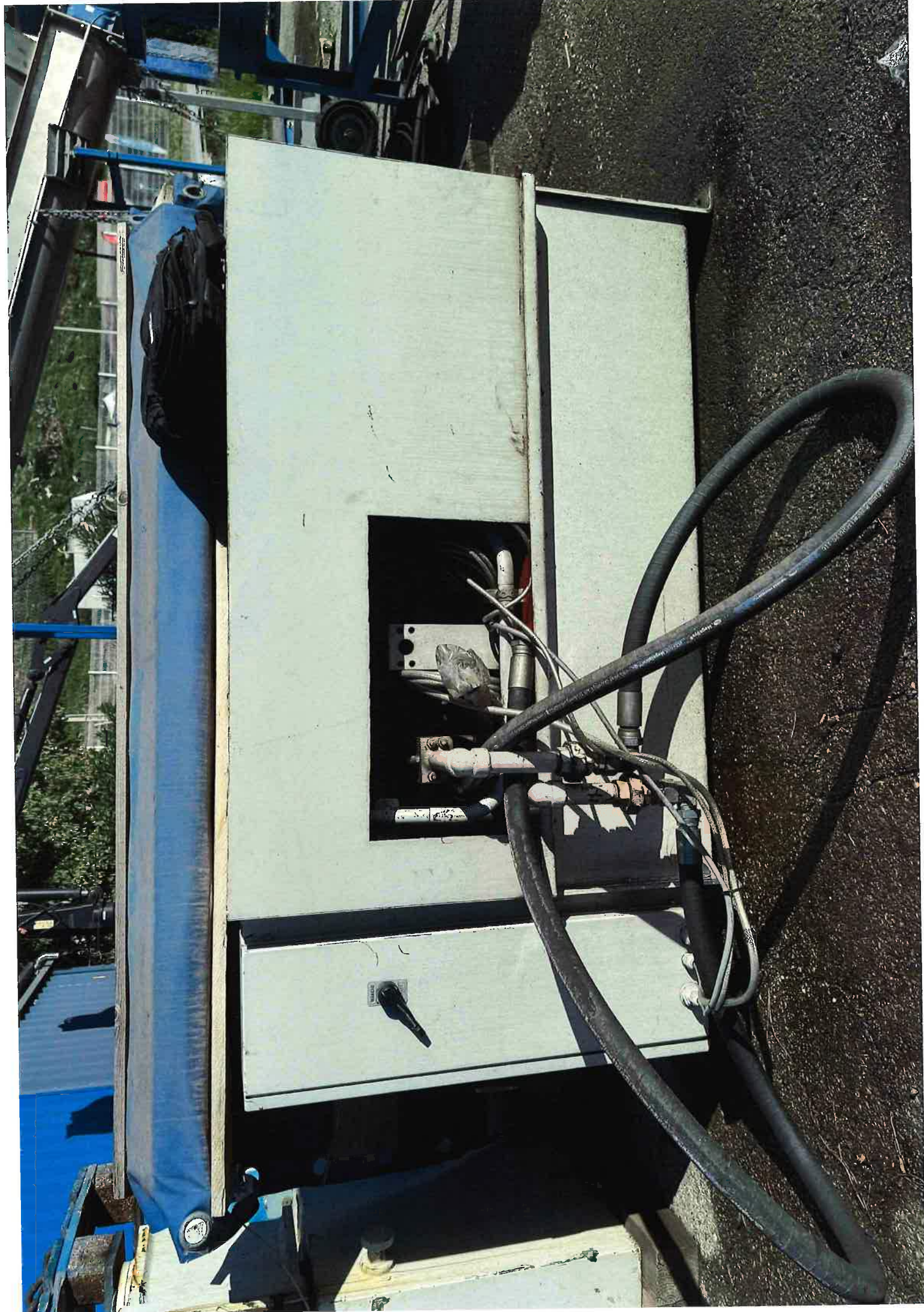



CDDU 981000
45G1

3

MAX. GR. TARE
30,480 KGS
67,200 LBS
3,830 KGS
8,440 LBS

NET CU. CAP.
26.650 KGS
58.760 LBS
76.0 CU.M.
2.684 CU.FT.

FICHE D'INVENTAIRE

Inventaire réalisé par Maître LECOMTE

<p style="text-align: center;"><u>ENTREPRISE :</u></p> <p>Dénomination : <u>Socodex</u></p> <p>Adresse : <u>738 ch du littoral</u> <u>13015 Allè</u></p> <p style="text-align: center;"><u>ACTIVITE DE L'ENTREPRISE</u></p>	<p style="text-align: center;"><u>DIRIGEANT (ou REPRESENTÉ):</u></p> <p>NOM : <u>Porteteline</u></p> <p>Prénom : <u>Gabrielle</u></p> <p>Adresse : _____</p> <p>Téléphone : <u>07.89.3899.69</u></p> <p>Présent : OUI <input checked="" type="checkbox"/> NON <input type="checkbox"/></p>
---	---

PERSONNES PRESENTES

Nom : _____	Nom : _____	Nom : _____
Qualité : _____	Qualité : _____	Qualité : _____

PROCEDURE

Redressement judiciaire Liquidation judiciaire liquidation judiciaire simplifiée

Juridiction <u>T. C Allè</u>	Date du jugement <u>21/10/24</u>
Date de prise de rendez-vous	Date d'inventaire <u>13/11/24</u>

ACTIF INVENTORIE

MOBILIER & MATERIEL DE BUREAU <input type="checkbox"/>	MATERIEL D'EXPLOITATION <input type="checkbox"/>	STOCK <input type="checkbox"/>	VEHICULES <input type="checkbox"/>
1 Propriété----- <input type="checkbox"/>	1 Propriété----- <input type="checkbox"/>	1 Propriété----- <input type="checkbox"/>	1 Propriété----- <input type="checkbox"/>
2 Crédit-bail----- <input type="checkbox"/>	2 Crédit-bail----- <input type="checkbox"/>	2 Dépôt----- <input type="checkbox"/>	2 Crédit-bail----- <input type="checkbox"/>
3 Location----- <input type="checkbox"/>	3 Location----- <input type="checkbox"/>	3 Clause de Réserve de Propriété----- <input type="checkbox"/>	3 Location Simple- <input type="checkbox"/>
4 Dépôt----- <input type="checkbox"/>	4 Dépôt----- <input type="checkbox"/>		4 Dépôt----- <input type="checkbox"/>

BAIL – ASSURANCE

<u>BAILLEUR :</u>	<u>ASSUREUR :</u>
NOM : -----	NOM : -----
Communication : -----	A jour du paiement des primes : OUI <input type="checkbox"/> NON <input type="checkbox"/>

Le commissaire-priseur précise ici les motifs pour lesquels l'inventaire n'a pu être dressé ainsi que ses remarques particulières dans l'intérêt de la procédure (ex: enquête de voisinage, nombre de photographies explicites, cessation d'activité, collaboration du débiteur Etc.)

Je reconnais Mme. Porcelatine....., représentant légal de la société, avoir présenté ce jour au commissaire-priseur judiciaire ou à son clerc, l'ensemble des actifs dépendant de l'activité professionnelle, tant ceux appartenant à la société que ceux appartenant à des tiers. J'ai pris connaissance du fait que toute fausse déclaration, omission et/ou distraction d'actif m'expose à des sanctions pénales et commerciales (Cf. Les articles 441-4 et 441-7 du Code Pénal et les articles L.622-6, L.653-1, L.653-8, L.654-1, L.654-2 du code de Commerce).

Fait à ville le: 13/11/24

Signature du Commissaire Preneur
(ou Représenté)

Signature du Dirigeant
(ou Représenté)

Copie : Au Juge Commissaire de la procédure
Au Mandataire Judiciaire de la procédure