



SARL ALTHUIS 05
Commissaires de Justice Associées
Galerie Commerciale, Place Centrale à Briançon (05100)
Compétence nationale pour les constats
Michelle LAISSARD, Commissaire de Justice associée
Julie COMMEUREUC, Commissaire de Justice associée

L'AN DEUX MILLE VINGT QUATRE ET LE VENDREDI DOUZE JUILLET A PARTIR DE NEUF HEURES ET TRENTE MINUTES

A LA DEMANDE DE

Maître Matthieu FAUVEL, Greffier du Tribunal de Commerce de GAP – ayant ses bureaux sur la commune de GAP (05000) – Palais de Justice – Place Saint Arnoux ;

Lequel me remet un jugement rendu par le Tribunal de Commerce de GAP – Madame Nicole GENOT-LOISEL - lequel a prononcé la liquidation judiciaire sur déclaration de cessation des paiements de la SAS B & G ayant son siège social Hameau le Chazelet, à LA GRAVE (05320) selon décision rendue en date du 26 juin 2024 me désignant aux fins de réaliser l'inventaire et la prise du patrimoine du débiteur.

Elisant domicile en notre Etude,

Je soussignée, Maître Julie COMMEUREUC, Commissaire de Justice au sein de la SARL ALTHUIS 05, près le Tribunal Judiciaire de GAP (Hautes-Alpes) demeurant Galerie commerciale – Rue centrale à BRIANCON (05)

Certifie m'être transportée ce jour, sur la commune de LA GRAVE (05320), Hameau Le Chazelet, afin de procéder à l'inventaire et à la prise des biens de la SAS B & G.

Là étant sur place et en la continuelle présence de Madame Angélique GRANWEILER, Présidente de la SAS B & G, je procède à l'inventaire avec prise des biens suivants :

DESIGNATION	
1 banc en bois	
1 comptoir caisse avec tiroirs	
1 caisse enregistreuse OXHOO avec logiciel	
1 petit meuble deux portes	
1 balance MILLIOT	
1 buffet 6 portes	
1 meuble deux portes avec étagères	
2 huches à pain	
1 étiqueteuse dymo	
1 étiqueteuse manuelle	
1 huche à pain plastique	
1 mange debout avec étagères	
1 support set de tables sur roulettes	
1 étagère casiers 3 colonnes	
1 étagère casiers 2 colonnes	
1 armoire vitrine réfrigérée	
10 fauteuils plastiques extérieur	
5 tables carrées extérieurs	
1 stock de denrées alimentaires : sucre, thés, mayonnaises, café soluble, chocolat, shampoing, gel douche, tampons, serviettes...	
1 présentoir bois pour bouteilles de vin	
1 stock de vin environ 20 bouteilles	
1 ardoise chevalet menu	
1 planche à découper	
1 présentoir métallique plusieurs casiers	
2 présentoirs bois	
1 grand présentoir métallique avec panier	
1 meuble long à casiers	
1 lot de petits objets souvenirs, fils de couture, ciseaux, coupes ongles, magnets, cartes...	
13 bouteilles de sirop BIGALLET	
1 lot de bouteilles d'apéritif BIGALLET environ 25 bouteilles	
1 petite étagère 3 casiers	
2 meubles 4 casiers	
1 lot d'écharpe (une dizaine)	
8 bougies	
1 jeu de société	
1 présentoir avec porte-clés en bois	
2 petites trancheuses à charcuterie	
1 présentoir avec cartes postales	
1 présentoir à cartes postales sans carte	

7 tabliers	
3 tables hautes carrés en bois	
6 chaises hautes bois avec coussins	
2 tablettes murales	
4 photographies sur bois	
1 meuble plan de travail	
5 affiches	
1 placard une porte	
1 lot de verres et tasses	
1 table ronde bois	
4 chaises	
1 console 3 tablettes	
1 tabouret plastique	
5 jeux mikado	
1 jeu d'adresse	
6 panonceaux bois "le chazelet"	
1 livre	
1 guide de rando	
1 cloche	
1 vitrine réfrigérée	
1 banque réfrigérée	
1 trancheuse	
1 lot de gants latex 3 boites	
1 support avec 5 couteaux	
3 rouleaux aluminium	
1 rouleau film transparent	
1 lot papier de cuisson	
1 lot de petits rondins de bois pour désignation produit	
1 poubelle à pedale	
1 lot papeterie (enveloppes, étiquettes...)	
2 petites caisses plastiques pour bouteilles	
1 petite poubelle	
1 lot papiers cadeaux et crayons	
1 petite fontaine en verre	
1 lot de bols une trentaine	
1 four	
1 petit plan de travail	
1 meuble grand plan de travail	
1 lot assiettes casseroles, théière, saladiers, ustensiles de cuisine, pots à lait...	
1 plaque de cuisson 3 feux BARTSCHER vitrocéramique	
1 lot de tasses à café et soucoupes	
1 plonge évier deux bacs	

1 lave verre EETSAN	
1 meuble 2 portes avec un bac évier	
1 petit congélateur à glaces	
1 lot de torchons	
1 extincteur	
1 meuble deux portes coulissantes	
2 carafes	
1 plan de travail avec étagère	
1 lot serviettes de table	
1 armoire réfrigérée 2 portes	
2 balais 2 balayettes 2 pelles	
2 meubles étagères tablettes	
1 lot de paniers, cartes postale, décoration de Noël	
gobelets plastiques...	
1 lot sacs cabas plastiques	
tableaux, photographies, poster photos	
planches souvenirs...	
1 extincteur	
1 meuble table à langer	
1 petit meuble à chaussure	
1 petite poubelle	
2 posters photographies	
1 présentoir petits couteaux	
2 contenants verres pour bonbons	
1 thermomètre	

Madame Angélique GRANWEILER me précise qu'un congélateur à glaces est la propriété du fournisseur.

Madame GRANWEILER me remet les clés du local lesquelles seront conservées en mon étude.



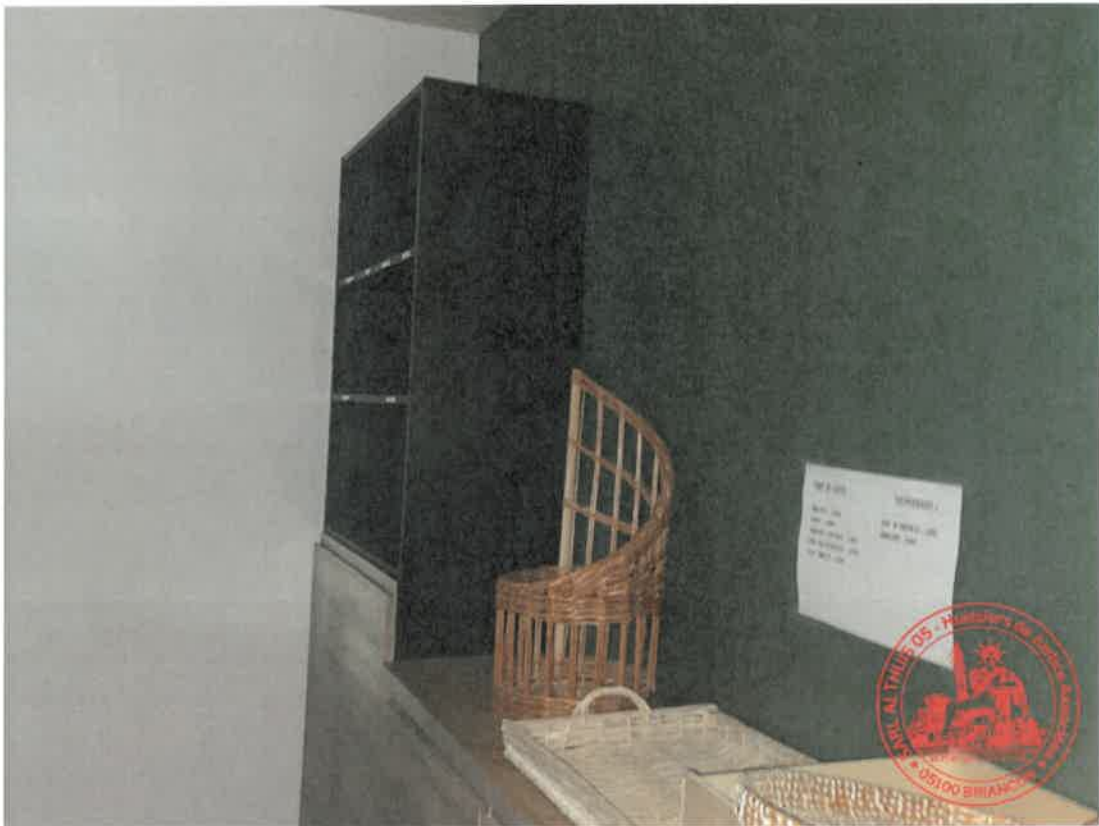

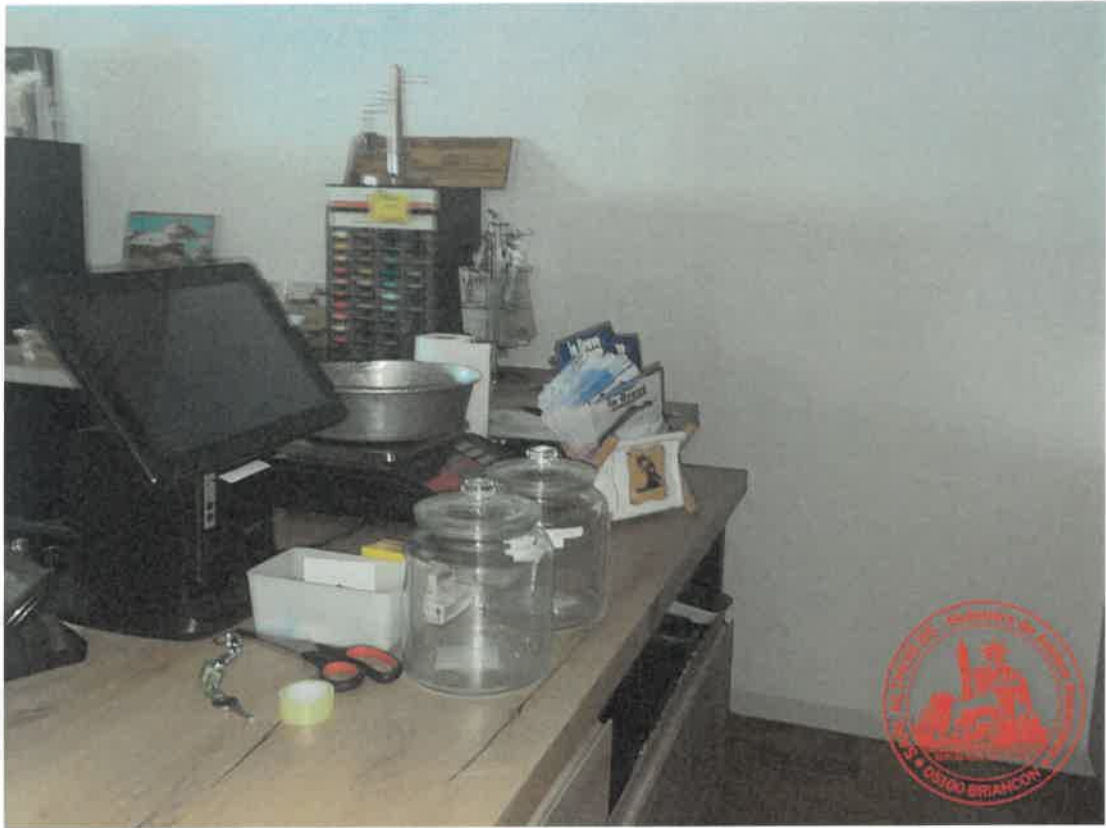



































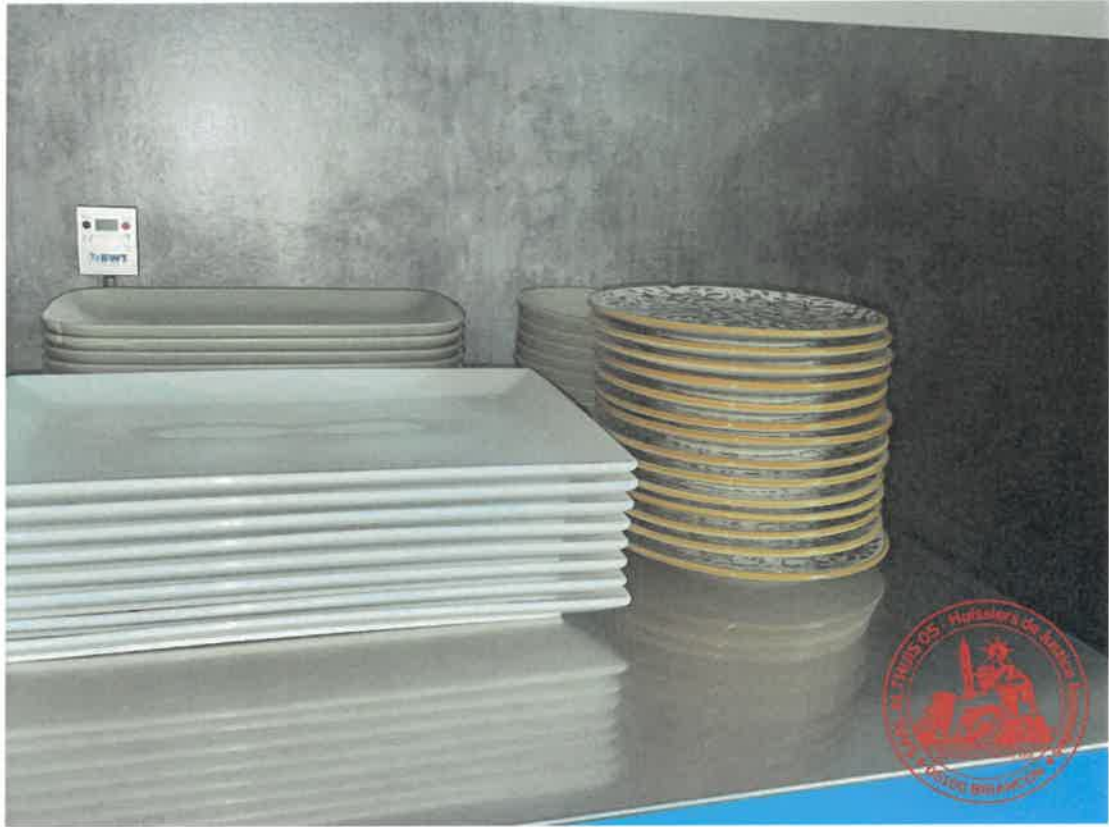









De tout ce que dessus, j'ai dressé le présent procès-verbal d'inventaire pour servir et valoir ce que de droit.



Julie COMMEUREUC
Commissaire de Justice

